

STATO DI QUALITÀ 2014-2019 E TREND

FIUME JUDRIO (06EF8F2)

BACINO	Isonzo
NOME FIUME	Fiume Judrio
CORPO IDRICO	IT0606EF8F2
CODICE EUROPEO	ITARW13IS00400010FR
CONDIZIONI DI NATURALITÀ	Naturale
MACROTIPI	C

RETE DI MONITORAGGIO	Operativa
STAZIONE	GO018
COMUNE	Romans d'Isonzo
LOCALITÀ	Nei pressi zona industriale
COORDINATE (WGS84 - UTM 33N)	X: 377364 Y: 5081508

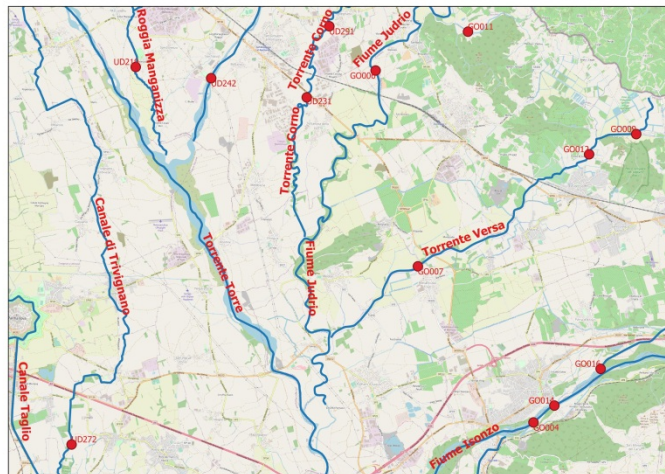

CARATTERISTICHE AMBIENTALI

La stazione rappresentativa del corpo idrico si trova nelle vicinanze della zona industriale di Romans d'Isonzo, alcune centinaia di metri a monte della confluenza nel Fiume Torre. Il corpo idrico corrisponde col tratto finale del fiume Judrio che è a carattere temporaneo, in quanto scorre nella zona alluvionale della pianura. Il territorio circostante è caratterizzato da coltivazioni intensive e dalla presenza di alcuni impianti di depurazione delle acque reflue, anche se, in particolar modo nel tratto terminale, per una lunga porzione è presente una copertura boschiva con un'adeguata fascia arborea ed arbustiva periferivale su entrambe le sponde. Il letto del fiume è abbastanza ampio e caratterizzato dalla presenza di ciottoli di piccole dimensioni e ghiaia.

PRESSIONI SIGNIFICATIVE

Nessuna pressione significativa

STATO AMBIENTALE		BUONO																		
STATO ECOLOGICO		N.D.																		
	monitoraggio 2010-2012	monitoraggio 2014-2019	<p>Il corpo idrico è stato valutato come non campionabile per l'impossibilità di applicare le metodiche previste dai protocolli di campionamento biologico. Pertanto, lo stato ecologico risulta sconosciuto. Nel corso del prossimo sessennio di monitoraggio verrà valutata la possibilità di eseguire i campionamenti previsti nel rispetto delle procedure operative.</p>																	
EQB	DIATOMEE	N.D.		<table border="1"> <tr> <th colspan="2">LEGENDA</th> </tr> <tr> <td>ELEVATO</td> <td></td> </tr> <tr> <td>BUONO</td> <td></td> </tr> <tr> <td>SUFFICIENTE</td> <td></td> </tr> <tr> <td>SCARSO</td> <td></td> </tr> <tr> <td>CATTIVO</td> <td></td> </tr> <tr> <td>N.A.</td> <td>non applicabile</td> </tr> <tr> <td>N.D.</td> <td>non disponibile</td> </tr> </table>	LEGENDA		ELEVATO		BUONO		SUFFICIENTE		SCARSO		CATTIVO		N.A.	non applicabile	N.D.	non disponibile
	LEGENDA																			
	ELEVATO																			
	BUONO																			
SUFFICIENTE																				
SCARSO																				
CATTIVO																				
N.A.	non applicabile																			
N.D.	non disponibile																			
MACROFITE	N.D.																			
MACROINVERTEBRATI	N.D.																			
FAUNA ITTICA	N.D.																			
EQ	LIMeco	N.D.																		
	CHIMICI A SOSTEGNO (1/B)	N.D.																		
TREND	N.D.	OBBIETTIVO	N.D.																	
STATO CHIMICO		N.D.																		
	monitoraggio 2010-2012	monitoraggio 2014-2019	<p>Lo stato chimico non è valutabile in quanto il corpo idrico è temporaneo e visto che in precedenza è stata verificata l'assenza d'acqua per la maggior parte dell'anno.</p>																	
SOSTANZE PRIORITARIE (1/A)	N.D.	N.D.																		
TREND	N.D.	OBBIETTIVO	N.D.																	
		<table border="1"> <tr> <th colspan="2">LEGENDA</th> </tr> <tr> <td>BUONO</td> <td></td> </tr> <tr> <td>NON BUONO</td> <td></td> </tr> <tr> <td>N.D.</td> <td>non disponibile</td> </tr> </table>		LEGENDA		BUONO		NON BUONO		N.D.	non disponibile									
LEGENDA																				
BUONO																				
NON BUONO																				
N.D.	non disponibile																			